„INFO Schulanfang“

Ein Elternabend für Familien mit Schulanfängerkindern

Michael-Friedrich-Wild-Grundschule
- Grundschule mit bilingualem Zug -

Guten Abend miteinander!

So sieht es bei uns aus – von außen…

… und so von innen

Michael-Friedrich-Wild-Grundschule
– Grundschule mit bilingualem Zug –

Zum Glück sieht es wieder häufig so in unserer Aula aus!

Barbara Dobuszewski
Schulleiterin

Yvonne Spindler
Stellvertr. Schulleiterin

HERZLICH WILLKOMMEN IN UNSERER SCHULE!

HERZLICH WILLKOMMEN auch von unserem KOOP Kita-Team!

Aylin Schick
Kitas Rosenburg und Feldberg

Yvonne Spindler
Kita Vögisheim

Aurélie Guetz
Kita Sonnenmühle

Karolin Lilie
Kita Hafnergasse

Lukas Wöber-Vacant
Kita Erlenboden

Anne Bodinek
Kitas Bärenfels und Wunderfitz

Cornelia Rieger
Kita Auggener Weg

„Auch die längste Reise beginnt mit einem ersten Schritt.“

aus China

Verlauf des Abends:

Themen:

→*Schulanfänger-Anmeldung* – *wie läuft das dieses Jahr?*

→Was kann ich tun, um mein Kind gut für den Schulanfang vorzubereiten? *Tipps für Eltern*

→*„Talente wecken – Vielfalt ermöglichen“:* ein Blick in die Arbeit an unserer Schule

→*Grundschulförderklasse* – eine besondere Klasse

Schulanfänger-Anmeldung –

wie läuft das dieses Jahr?

- ✓ **Schulanfängeranmeldungen:**

  Montag, 18.03.2024 bis Donnerstag, 21.03.2024

  (persönlicher Einladungsbrief inkl. Datenschutzerklärung und Einverständniserklärung Religionsunterricht folgt)

- ✓ **Organisation:**
  - Persönliches Zeitfenster zur Anmeldung
  - Bitte vollständige Unterlagen mitbringen:
    - U9 und Impfpass/-nachweis im Original
    - Ausweis oder Geburtsurkunde
    - Datenschutzerklärung
    - Einverständniserklärung Religionsunterricht

- ✓ Kurzes **Willkommensgespräch mit dem Schulanfängerkind**

  (bitte gemalte Anmeldung des Kindes mitbringen! Vorlage erhalten Sie im Kindergarten)

- ✓ Bei Bedarf längeres Gespräch möglich → Extra-Termin vereinbaren

Was kann ich tun, um mein Kind gut für den Schulanfang vorzubereiten?

Tipps für Eltern zum Beobachten und Unterstützen

Körperliche Entwicklung

- ☐ Kann Ihr Kind auf einem Bein hüpfen, balancieren, einen Ball werfen/fangen?
- ☐ Kann es sich selbst anziehen, Schleifen binden, Knöpfe öffnen und schließen?
- ☐ Kann es mit einer Schere einfache Formen ausschneiden? Wie hält es den Stift?
- ☐ Kann es Ausmalen, ohne die Umrisse zu überkritzeln?
- ☐ Entspricht die Körpergröße Ihres Kindes seinem Alter?

Geistige Entwicklung

- ☐ Kann Ihr Kind flüssig sprechen und versteht es sprachliche Anweisungen?
- ☐ Kann es sich Liedtexte merken?
- ☐ Kann es kurze Geschichten in eigenen Worten wiedergeben?
- ☐ Kann es mindestens bis zehn zählen?
- ☐ Kann es Gegenstände nach Größe und Gestalt ordnen?
- ☐ Beherrscht es Spiele wie Memory und Puzzle?
- ☐ Kann es sich längere Zeit auf eine Sache konzentrieren?
- ☐ Zeigt es Interesse an Spiel- und Lernangeboten?
- ☐ Entwickelt es eigene Spielideen?
- ☐ Bringt es Aufgaben selbstständig zu Ende?

Soziale und emotionale Entwicklung

- ☐ Hat Ihr Kind Freude am Spiel in der Gruppe?
- ☐ Knüpft es leicht Kontakte?
- ☐ Kann es sich einfügen und die Regeln einer Gruppe akzeptieren?
- ☐ Kann es seine eigenen Bedürfnisse wahrnehmen und äußern?
- ☐ Kann es eigenen Bedürfnisse auch zurückstellen?
- ☐ Hat es gelernt, mit Konflikten umzugehen?
- ☐ Ist es fähig, Kompromisse zu schließen?
- ☐ Kann es sich im vertrauten Umfeld leicht von den Eltern lösen?
- ☐ Kann es Enttäuschungen auch ohne den Trost der Eltern ertragen?

Was können Sie sonst noch tun?

- ✓ Regeln festlegen – Grenzen setzen
- ✓ Viel Bewegung, am besten draußen
- ✓ Gesunde Ernährung und genügend Schlaf
- ✓ Vorsorgeuntersuchungen und Beratung wahrnehmen (Ärzte, Frühförderstelle, Beratungsstellen usw.)
- ✓ Bedeutung von Hygiene und sauberer Kleidung vermitteln
- ✓ Mit den Kindern sprechen, erzählen und zuhören
- ✓ Interesse an der Natur wecken: beobachten, fühlen, Farben, Formen und Düfte entdecken
- ✓ Dem Kind kleine Aufgaben geben – ihm nicht die Arbeit abnehmen, die es selbst tun kann

Schule bei uns heißt…

Michael-Friedrich-Wild-Grundschule
– Grundschule mit bilingualem Zug –

ERZIEHEN

SCHULGEMEINSCHAFT AKTIV LEBEN

BILDUNG ERMÖGLICHEN

DAS „HAUS EUROPA“ AKTIV GESTALTEN

Michael-Friedrich-Wild-Grundschule
– Grundschule mit bilingualem Zug –

Schulgemeinschaft ist ganz wichtig!

Intensive Elternarbeit

Kinderparlament, Juniorhelfer und Streitschlichter

Inklusionsklassen

Michael-Friedrich-Wild-Grundschule
– Grundschule mit bilingualem Zug –

Grundschule mit sport- und bewegungserzieherischem Schwerpunkt
GSB

Theater in der Schule

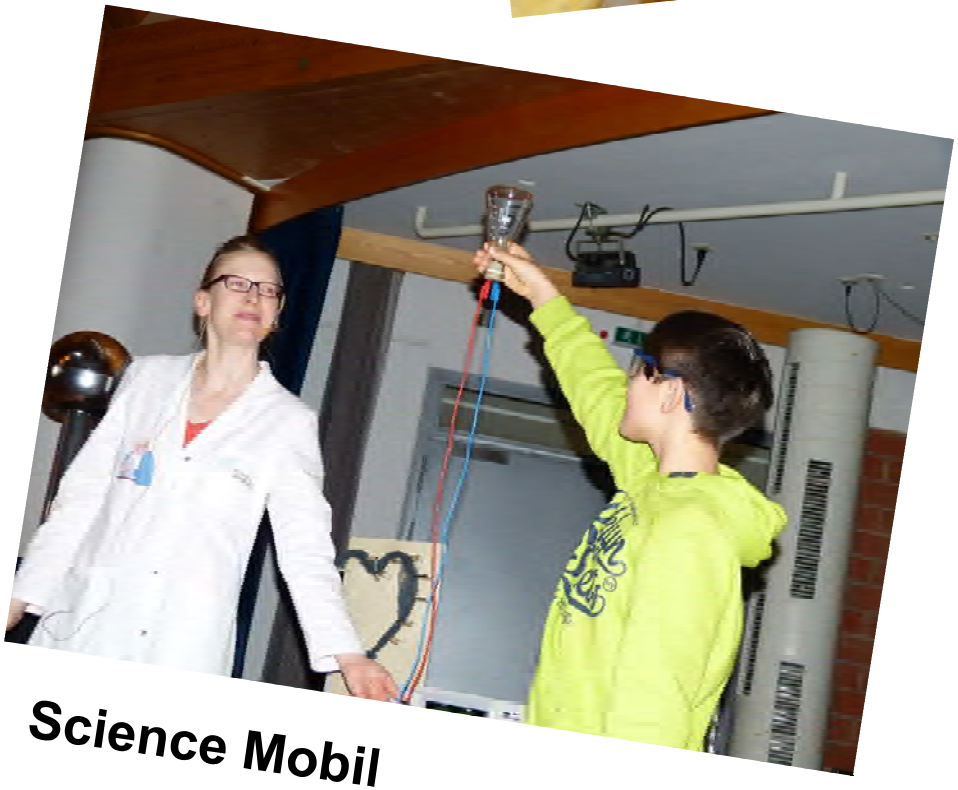

Science Mobil

Individuelle Förderung jedes Kindes

Rituale und Regeln

Deutsches Rotes Kreuz

Wir kooperieren mit vielen Partnern!

KjG

Michael-Friedrich-Wild-Grundschule

Theater Creativo

Städtische Musikschule

Michael-Friedrich-Wild-Grundschule
– Grundschule mit bilingualem Zug –

Deutsch-Französische Woche 2022

Markgräfler Museum

„Mehr Sport, Musik und Kunst“

„Mehr Sprache und Kultur“

Michael-Friedrich-Wild-Grundschule

– Grundschule mit bilingualem Zug –

Übergreifende Ganztagsbetreuung

„Talente wecken – Vielfalt ermöglichen“

„Sport, Musik und Kunst“ – Regelzug

Ergänzungsangebote
Angebote mit Kooperationspartnern zur Förderung in den Bereichen Sport, Musik und Kunst.
Beispiel: 1 Stunde pro Woche Team-Teaching mit einer Musikschullehrkraft

Stundentafel
- nach üblicher Stundentafel (23 Stunden)
- Französisch ab Klasse 3

„Mehr Sprache und Kultur“ - Bilingualer Zug

Profilbereich
- 6-8 Stunden Sachunterricht, Sport, Musik, Kunst in französischer Sprache
- Klassenstufe 1/2: muttersprachliche Lehrkraft im Tandem
- ab Klasse 3: Austausch mit Partnerschule in Guebwiller

Stundentafel
- nach üblicher Stundentafel (23 Stunden)
- zusätzlich 2 Stunden Französisch ab Klasse 1, dann 3 Stunden pro Woche

Beispiel für einen Stundenplan:

Michael-Friedrich-Wild-Grundschule
- Grundschule mit bilingualem Zug -
Goethestraße 22
79379 Müllheim i. M.
Tel.: 07631 179957-10
E-Mail: sekretariat@mfw-grundschule.de
Fax: 07631 179957-99
www.mfw-grundschule.de

Strundenplan 1. Klassen (in rot: zusätzliche Stunden im bilingualen Zug)

	Zeit	Montag	Dienstag	Mittwoch	Donnerstag	Freitag
1	7.50 – 8.35	F	-	AU	-	F
2	8.40 – 9.25	AU	AU	AU	AU	AU
3	9.30 – 10.15	AU	AU	AU	AU	AU
	Große Pause					
4	10.35-11.20	AU	AU	AU	AU	AU
5	11.25-12.10	AU	AU	AU	AU	AU
6	12.15-13.00	-	AU	-	AU	-

Struktur und Organisation der Ganztagsbetreuung:

Ganztagsbetreuung
der Michael-Friedrich-Wild-Grundschule

Klassenstufe 1 und 2:

- Ort: Adolf-Schirmer-Haus
- Ganztagsplätze: ca. 60 Kinder
- Kernzeitbetreuung
- Mittagessen in der Mensa
- Hausaufgaben bis 15.00 Uhr
- ggf. Deutsch als Zweitsprache
- Kreativ – erlebnispädagogisches Angebot

Klassenstufe 3 und 4:

- Ort: Schule
- Ganztagsplätze: ca. 60 Kinder
- Kernzeitbetreuung
- Mittagessen in der Mensa
- Hausaufgaben bis 15.00 Uhr
- ggf. Deutsch als Zweitsprache
- Arbeitsgemeinschaften inkl. Freizeit - AG (Caritas)

Ganztagsbetreuung – Schema:

Mo	Di	Mi	Do	Fr
Kernzeitbetreuung (1.Stunde)				
Schule				
Kernzeitbetreuung (6.Stunde)				
Mittagessen/Freizeit				
Deutsch als Zweitsprache				
Hausaufgabenbetreuung (14.00-15.00 Uhr)				
Arbeitsgemeinschaften +Kooperationen (15.00-16.30 Uhr) **Ende der Betreuungszeit im Ganztag: 17.00 Uhr**				

Die Grundschulförderklasse – eine besondere Klasse

Nicole Ehrler
Leiterin der
Grundschulförderklasse

Organisatorischer Rahmen:

- Die Grundschulförderklasse Müllheim können Kinder aus Auggen, Badenweiler, Müllheim und Ortsteile von Müllheim besuchen
- Es können bis zu 18 Kinder die Grundschulförderklasse besuchen
- Der Unterricht ist täglich von 8.40- 12:10 Uhr
- Individuelle Förderstunden finden in der 1.Std. (7:50- 8:35 Uhr) und 6. Std. (12:10-13:00) statt
- Die Leitung der Grundschulförderklasse arbeitet eng mit einer Lehrkraft und der Schulsozialarbeiterin der Grundschule zusammen.
- Die Zusammenarbeit mit Eltern, Lehrkräften und ggf. Therapeuten ist, ein wichtiger Bestandteil der Arbeit
- Der Besuch der Grundschulförderklasse ist beitragsfrei
- Alle Kinder deren Schulweg mehr als 1,5 km beträgt haben einen Anspruch auf Beförderung
- Die Aufnahme in die Grundschulförderklasse verpflichtet zum regelmäßigen und pünktlichen Besuch
- Es gilt die Ferienregelung der Grundschule

Schule bei uns….

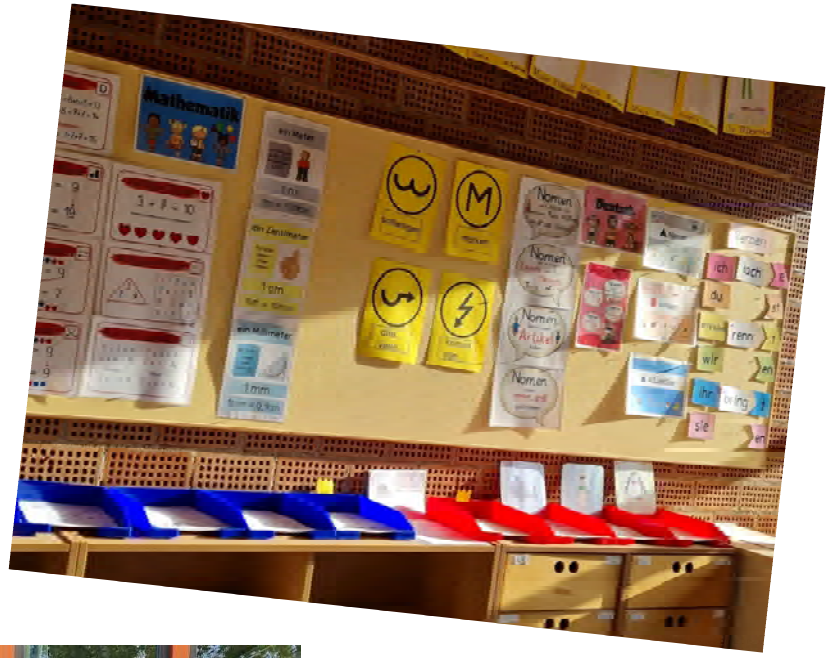

Einschulung

Brauchen Sie mehr Informationen?

www.mfw-grundschule.de

Bei individuellen Fragen: sekretariat@mfw-grundschule.de

Danke für Ihre Aufmerksamkeit!